

【NPO法人遠野山・里・暮らしネットワーク理事名簿】
(2010年度現在)

| | |
|-----|--|
| 会長 | 糠森 隆 |
| 副会長 | 新田 勝見 荒川 栄悦 |
| 理事 | 阿部 義知 小笠原 晋 奥寺 晴夫 菊池 三郎 菊池 茂勝 菊池 ナヨ 徳吉 英一郎 浅沼 亜希子 |
| 監事 | 菊池 孝二 佐々木麻奈子 |

【NPO法人遠野山・里・暮らしネットワーク設立経過】
2003年3月24日 設立総会
2003年6月16日 法人登記完了
2003年7月13日 設立記念認証シンポジウム
2004年7月23日 東北ツーリズム大学開校

【NPO法人遠野山・里・暮らしネットワークの特徴】

クラスター組織

元々はブドウの房のこと。転じて同じ志向を持った人の集団を意味します。本法人の場合は、理事会及び事務局がブドウの房のつるに相当し、様々な形でブドウの実に支援を行う。クラスターを形成する集団は集団の成長に応じて、離脱したり、新規に加わった変化を続けます。現在は以下の通りで、NPO法人遠野山・里・暮らしネットワークは、これらのグループと協働したり、支援することによって目的を果たします。

【クラスター組織】

自然職人グループ 1993
あやおり夢を咲かせる女性の会 1994
パハヤチニカ編集委員会 1994
遠野グリーンツーリズム研究会 1995
つきもうしファーマーズ・ネット 1997
宮守川上流地域環境部会 1998
どまほらカンポス 1999
遠野郷馬っこ王国ライディングクラブ 2001
地域通貨&ワーキングホリデー<カッパクラブ> 2002
茅葺き職人グループ 2002
伝統芸能団体グループ 2002
遠野エコネット 2003
宮守ツーリズム協議会 2005
遠野民泊協会 2006
東北まちづくり実践塾 2007
...



連絡先(事務局)

NPO法人 遠野山・里・暮らしネットワーク

〒028-0515 岩手県遠野市新穀町1-11 とぴあ2階

TEL:0198-62-0601 FAX:0198-62-0602

E-mail:tourism@tonotv.com

<http://www.tonotv.com/members/yamasatonet>



みんなでつくり
みんなで輝く
山と里と暮らしのための
NPO

NPO法人 遠野山・里・暮らしネットワーク

入会のご案内



since 2003

入会のおさそい

遠野郷は縄文のむかしより受け継がれてきた美しい里です。カエルが鳴いて、トンボが飛んで、ホタルが光る里です。茅葺きの屋敷があって、馬がいて、老若男女が集う里です。田と畑と、野と山と、水辺と屋敷。そんな「小さな宇宙」を行き来するゆったりした暮らしがありました。

そんな暮らしを現代にふさわしい形で受け継ぎ、後世の子孫たちに美しい山里のまま譲り渡したい。交流を通して都会の人たちともその想いを共有し、一緒に活動したい。そんな私たちのNPO活動にご賛同いただける皆様方の幅広い参加をお待ちしています。

会長 糠森 隆

【活動の概要】

わたしたちは一例として以下の活動を行います。

◆交流の輪を広げます

ワーキングホリデーの推進
遠野民泊の推進
教育旅行の受入
大学のインターシップの受け入れ
移住・定住希望者への支援
遠野ドライビングスクールとの連携事業
東北ツーリズム大学の運営
...



◆地域資源の掘り起こしと活用へのサポートを行います。

茅場の確保、茅葺き家屋の調査、茅葺き家屋の修復へのサポート
里地・里山での活動を行うグループへのサポート
地域資源の掘り起こしと町づくりのサポート
...

◆情報提供

ブログ、ホームページの運営を通じた情報提供
講演会やワークショップ実施での情報提供
...

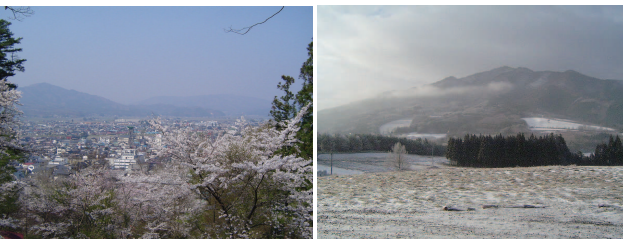

【活動の目的】

NPO法人遠野山・里・暮らしネットワークは、遠野郷を主たるフィールドとしています。「資源を生かした都市住民との交流の深化と移住の促進」「伝統文化・芸能・技術・技芸の伝承と進化と応用」里地・里山における循環的な生活スタイルの再興と実践」を柱に具体的な事業を行うことにより、社会全体の利益の増進に寄与することを目的としています。

【こんな人たちがNPO会員になっています】

- ・専業農家・兼業農家
- ・大学の研究者
- ・民宿等宿泊施設の経者・運営者責任者
- ・地方行政職員
- ・医療関係者
- ・農家民宿・農家レストラン経営者
- ・観光関係者
- ・福祉関係者
- ・地域計画プランナー
- ・報道関係者

【活動の方針】

上記の目的を達成するために以下を指針として活動します。

1. 交流
2. 共感
3. 協働

「山があって、里があって、そこに暮らしがある。それらの環境を守り、次世代につなぐために…交流を通して、互いに共感しあい、そして持続的な協働を始める…。」

【NPO法人とは】

NPOは「Non Profit Organization」の略で、様々な社会貢献活動を行い、団体の構成員に対し収益を分配することを目的としない団体の総称です。したがって、収益を目的とする事業を行うこと自体は認められますが、事業で得た収益は、様々な社会貢献活動に充てることになります。

【NPO法人遠野山・里・暮らしネットワーク入会申込書】

FAX:0198-62-0602 または郵送で。

| | |
|------------------|--|
| 会 員 | <input type="checkbox"/> 正会員 入会金1000円+年会費2000円=3000円 |
| | <input type="checkbox"/> 準会員 入会金1000円+年会費1000円=2000円 |
| | <input type="checkbox"/> サポーター会員 入会金1000円 |
| 申 込 者 | お名前(フリガナ) |
| | 所属・肩書き |
| | 連絡住所 〒 |
| | <input type="checkbox"/> 自宅 <input type="checkbox"/> 勤務先 <input type="checkbox"/> その他() |
| | 連絡先(自宅) |
| | 連絡先(携帯) |
| | FAX |
| | E-mail |
| 送 金 方 法 | (どちらかにチェックしてください) <input type="checkbox"/> JA 花巻農協 遠野支店 普通口座 2916056 特定非営利活動法人 遠野山・里・暮らし ネットワーク 会長 糠森 隆 <input type="checkbox"/> ゆうちょ銀行 口座番号 02290-0-38403 NPO法人遠野山・里・暮らしネット |

- 入金確認後に会員して登録いたします。
- 会計年度は毎年4月1日から3月31日までです。
- 途中退会時は返金は致しませんのでご了承下さい。